

ESPAÇO PARA USO DA VISA			
IDENTIFICAÇÃO DO ESTABELECIMENTO			
RAZÃO SOCIAL: MUNICÍPIO DE BAMBUÍ		NOME FANTASIA: MUNICÍPIO DE BAMBUÍ	
UNIDADES/SETORES: UNIDADE BÁSICA DE SAÚDE TIPO I		CNPJ/CPF: 20.920.567/0001-93	
ÁREAS: A CONSTRUIR: 558,56 m² A ADEQUAR/REFORMAR: 0,00 m²		ÁREA TOTAL: 558,56 m²	
LOGRADOURO: RUA ANTONIETA MAROQUE DA SILVA		COMPLEMENTO:	NÚMERO: S.N.
BAIRRO/DISTRITO: SAGRADO CORAÇÃO DE JESUS	MUNICÍPIO/ESTADO: BAMBUÍ/MG		CEP: 38.900-000
RESPONSÁVEL LEGAL PELO ESTABELECIMENTO: FIRMINO GERALDO DE OLIVEIRA JÚNIOR		ASSINATURA:	
CPF: 062.726.246-54			
RESPONSÁVEL TÉCNICO PELO PROJETO ARQUITETÔNICO			
NOME: MARCELO DOS REIS DAS CHAGAS			
CAU/CREA: CREA MG 202015/D			
ASSINATURA:			
CONTEÚDO DA FOLHA: PLANTA SUBSOLO E PLANTA TÉRREO			DATA: JUNHO/2025 FOLHA Nº: 01/06

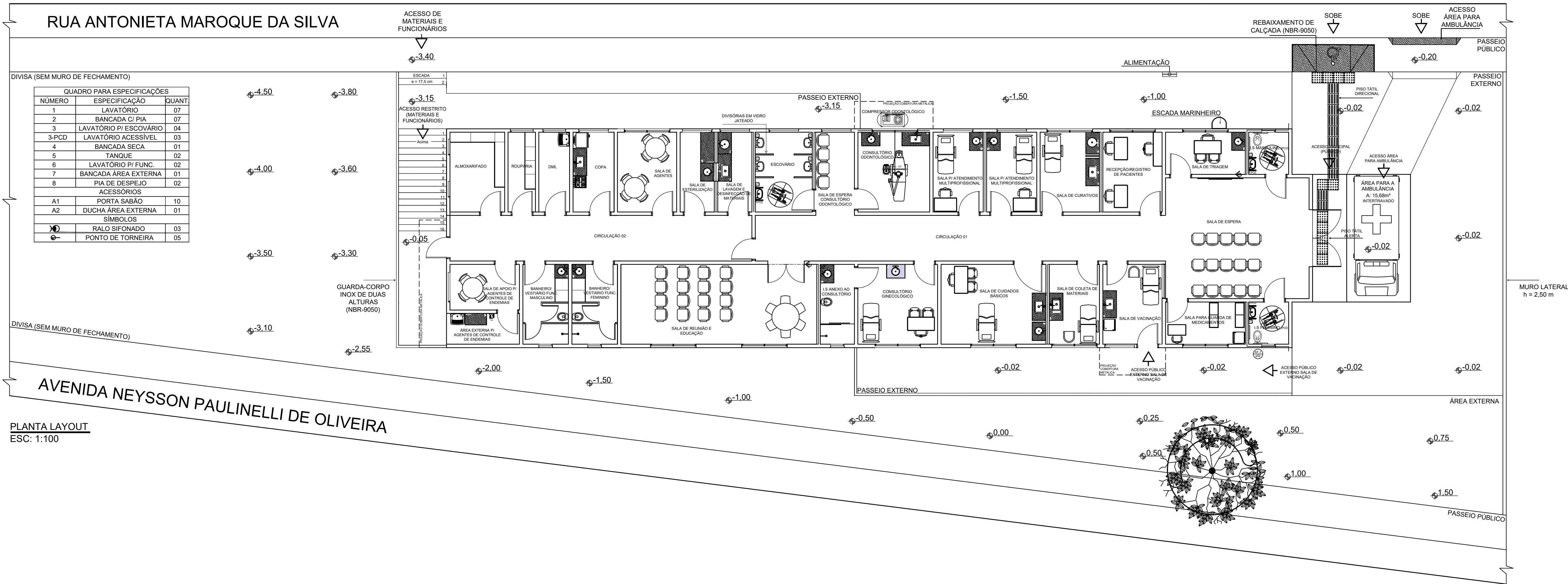

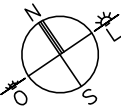
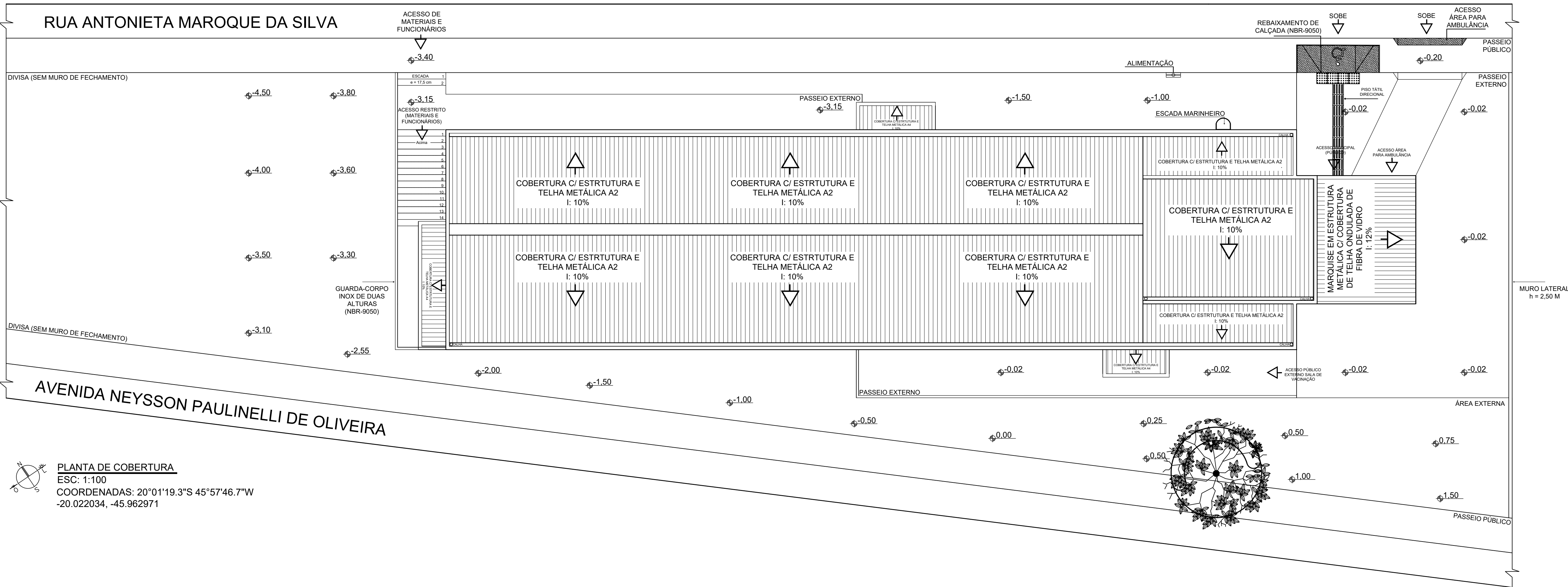

PLANTA DE COBERTURA
ESC: 1:100
COORDENADAS: 20°01'19.3"S 45°57'46.7"W
-20.022034, -45.962971

ESPAÇO PARA USO DA VISA			
IDENTIFICAÇÃO DO ESTABELECIMENTO			
RAZÃO SOCIAL: MUNICÍPIO DE BAMBUI		NOME FANTASIA: MUNICÍPIO DE BAMBUI	
UNIDADES/SETORES: UNIDADE BÁSICA DE SAÚDE TIPO I		CNPJ/CPF: 20.920.567/0001-93	
ÁREAS: A CONSTRUIR: 558,56 m² A ADEQUAR/REFORMAR: 0,00 m²		ÁREA TOTAL: 558,56 m²	
LOGRADOURO: RUA ANTONIETA MAROQUE DA SILVA		COMPLEMENTO: S.N.	NUMERO: S.N.
BAIRRO/DISTRITO: SAGRADO CORAÇÃO DE JESUS	MUNICÍPIO/ESTADO: BAMBUI/MG	CEP: 38.900-000	
RESPONSÁVEL LEGAL PELO ESTABELECIMENTO: FIRMINO GERALDO DE OLIVEIRA JÚNIOR		ASSINATURA:	
CPF: 062.726.246-54			
RESPONSÁVEL TÉCNICO PELO PROJETO ARQUITETÔNICO			
NOME: MARCELO DOS REIS DAS CHAGAS			
CAU/CREA: CREA MG 202015/D			
ASSINATURA:			
CONTEÚDO DA FOLHA: PLANTA DE COBERTURA		DATA: JUNHO/2025 FOLHA Nº: 03/06	

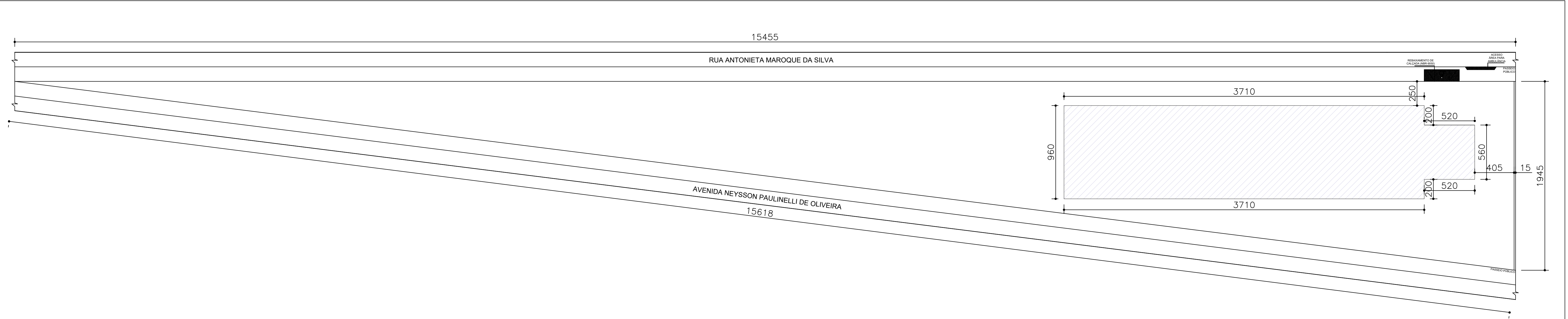

PLANTA DE IMPLANTAÇÃO
ESC: 1:200

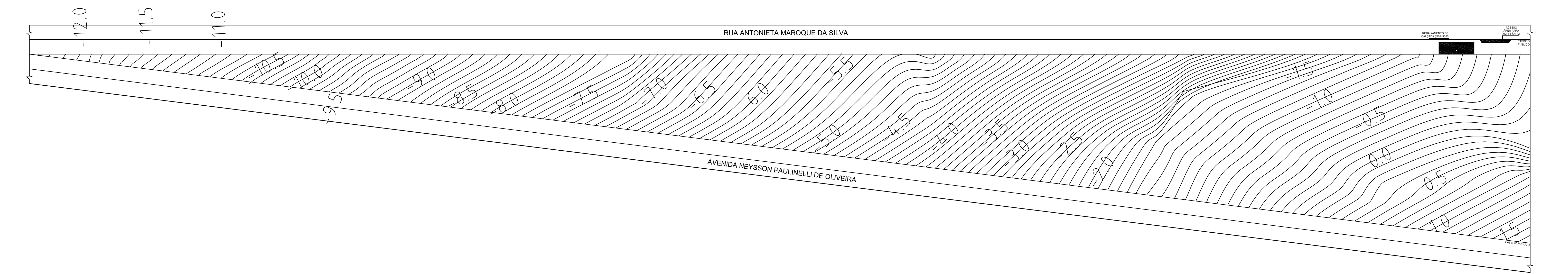

LEVANTAMENTO PLANIALTIMÉTRICO
ESC: 1:200

ESPAÇO PARA USO DA VISA			
	IDENTIFICAÇÃO DO ESTABELECIMENTO		
	RAZÃO SOCIAL: MUNICÍPIO DE BAMBUI		NOME FANTASIA: MUNICÍPIO DE BAMBUI
	UNIDADES/SETORES: UNIDADE BÁSICA DE SAÚDE TIPO I		CNPJ/CPF: 20.920.567/0001-93
	ÁREAS: A CONSTRUIR: 558,56 m² A ADEQUAR/REFORMAR: 0,00 m²		ÁREA TOTAL: 558,56 m²
	LOGRADOURO: RUA ANTONIETA MAROQUE DA SILVA		COMPLEMENTO: S.N.
	BAIRRO/DISTRITO: SAGRADO CORAÇÃO DE JESUS	MUNICÍPIO/ESTADO: BAMBUI/MG	CEP: 38.900-000
	RESPONSÁVEL LEGAL PELO ESTABELECIMENTO: FIRMINO GERALDO DE OLIVEIRA JÚNIOR		ASSINATURA:
	CPF: 062.726.246-54		
	RESPONSÁVEL TÉCNICO PELO PROJETO ARQUITETÔNICO		
NOME: MARCELO DOS REIS DAS CHAGAS			
CAU/CREA: CREA MG 202015/D			
ASSINATURA:			
CONTEÚDO DA FOLHA: PLANTA DE IMPLANTAÇÃO E LEVANTAMENTO PLANIALTIMÉTRICO			
DATA: JUNHO/2025			
FOLHA Nº: 04/06			

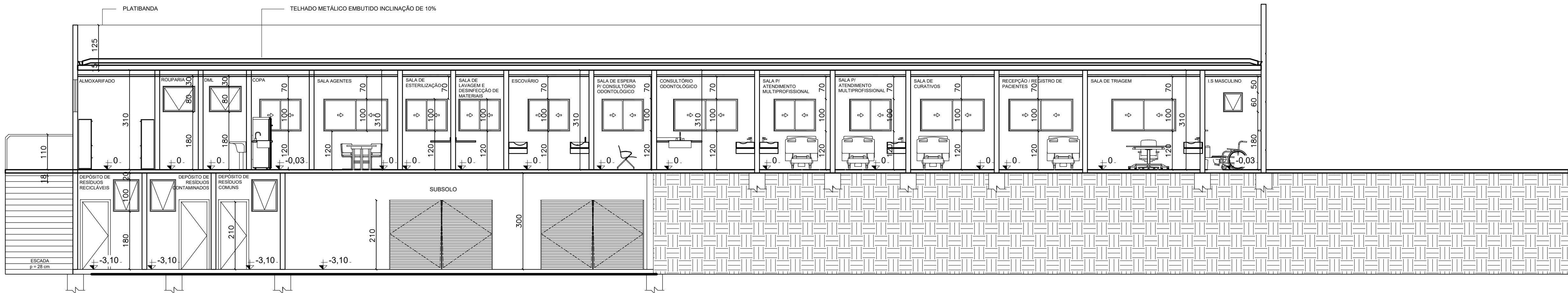

CORTE A-A
ESC: 1:75

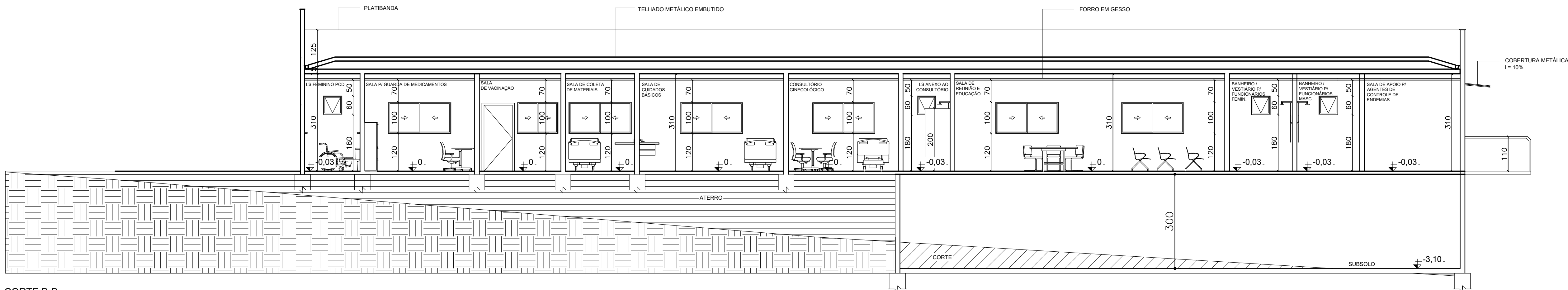

CORTE B-B
ESC: 1:75

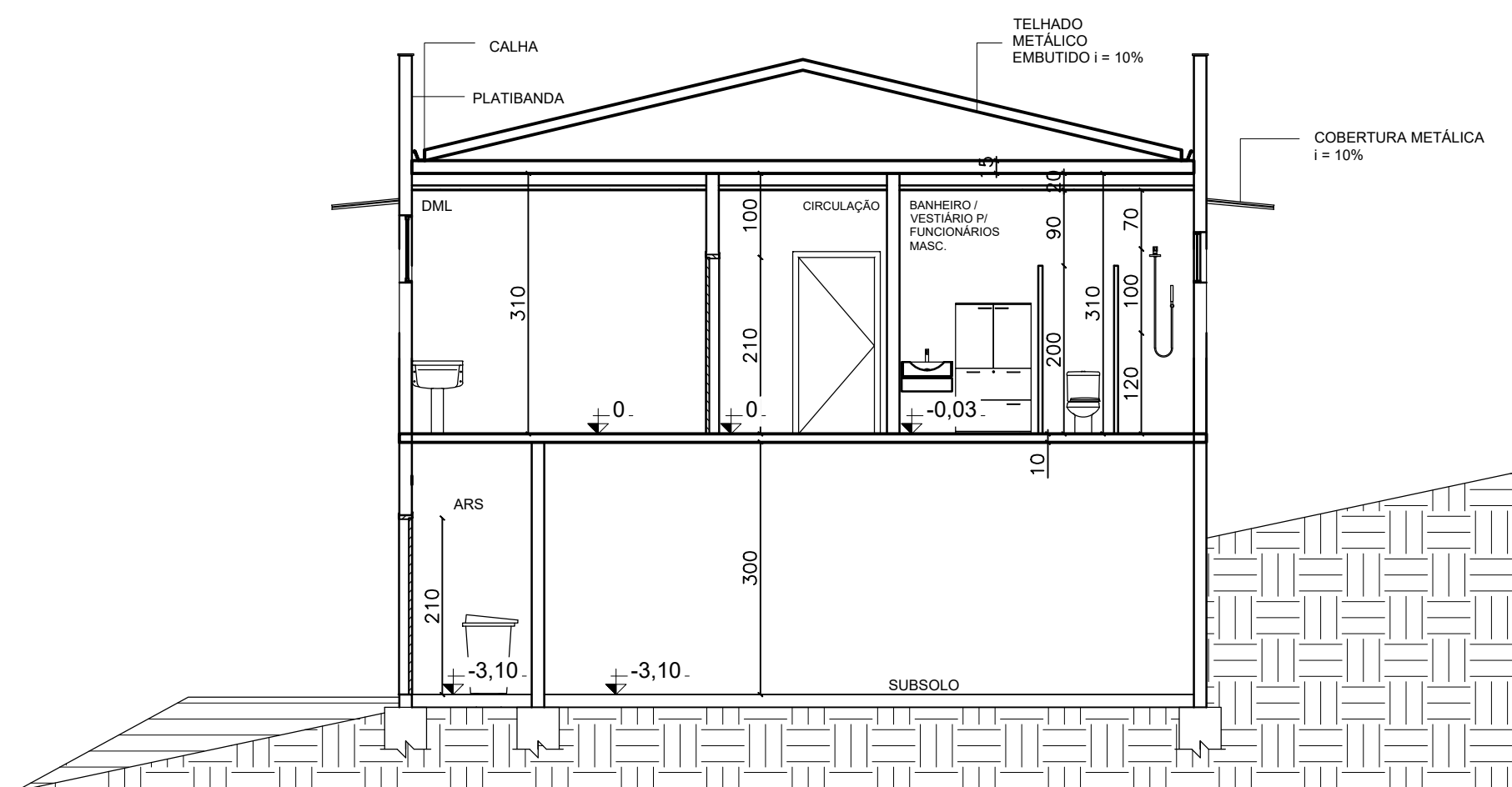

CORTE C-C
ESC: 1:75

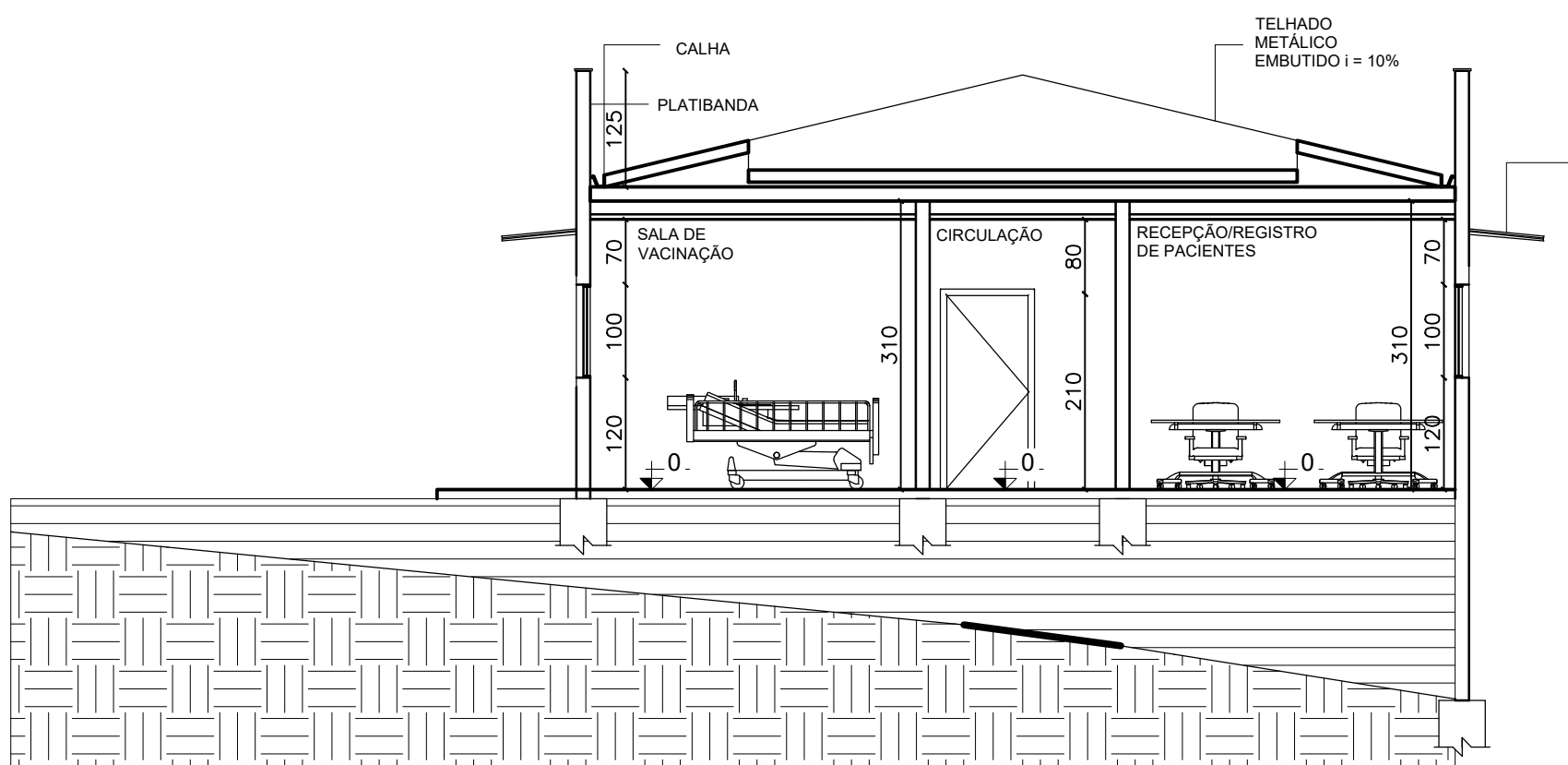

CORTE D-D
ESC: 1:75

ESPAÇO PARA USO DA VISA			
IDENTIFICAÇÃO DO ESTABELECIMENTO			
RAZÃO SOCIAL: MUNICÍPIO DE BAMBUI		NOME FANTASIA: MUNICÍPIO DE BAMBUI	
UNIDADES/SETORES: UNIDADE BÁSICA DE SAÚDE TIPO I		CNPJ/CPF: 20.920.567/0001-93	
ÁREAS: A CONSTRUIR: 558,56 m² A ADEQUAR/REFORMAR: 0,00 m²		ÁREA TOTAL: 558,56 m²	
LOGRADOURO: RUA ANTONIETA MAROQUE DA SILVA		COMPLEMENTO: S.N.	NUMERO: S.N.
BAIRRO/DISTRITO: SAGRADO CORAÇÃO DE JESUS		MUNICÍPIO/ESTADO: BAMBUI/MG	CEP: 38.900-000
RESPONSÁVEL LEGAL PELO ESTABELECIMENTO: FIRMINO GERALDO DE OLIVEIRA JÚNIOR		ASSINATURA:	
CPF: 062.726.248-54			
RESPONSÁVEL TÉCNICO PELO PROJETO ARQUITETÔNICO			
NOME: MARCELO DOS REIS DAS CHAGAS			
CAU/CREA: CREA MG 202015/D			
ASSINATURA:			
CONTEÚDO DA FOLHA: CORTES LONGITUDINAIS E TRANSVERSAIS		DATA: JUNHO/2025 FOLHA Nº: 05/06	

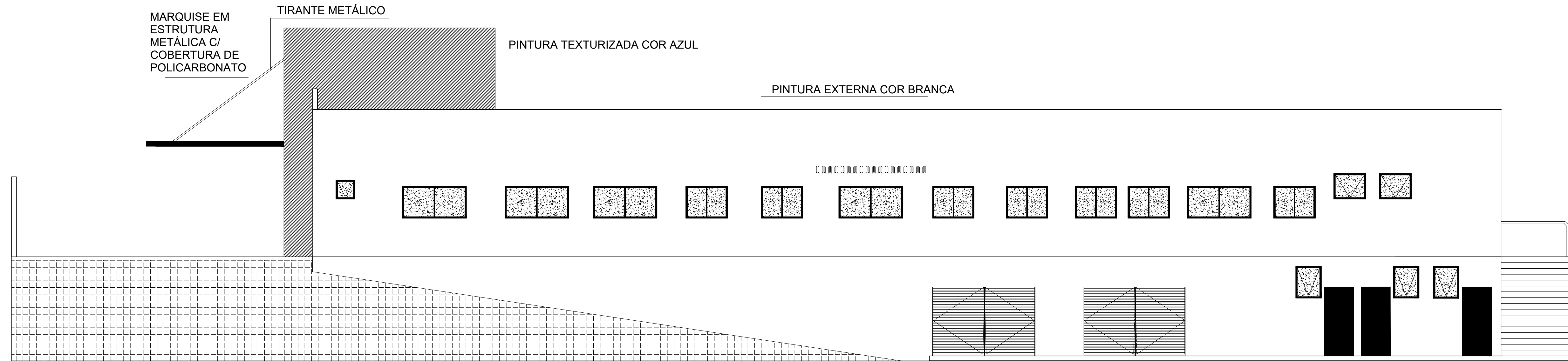

FACHADA LATERAL - RUA ANTONIETA MAROQUE DA SILVA
ESC: 1:75

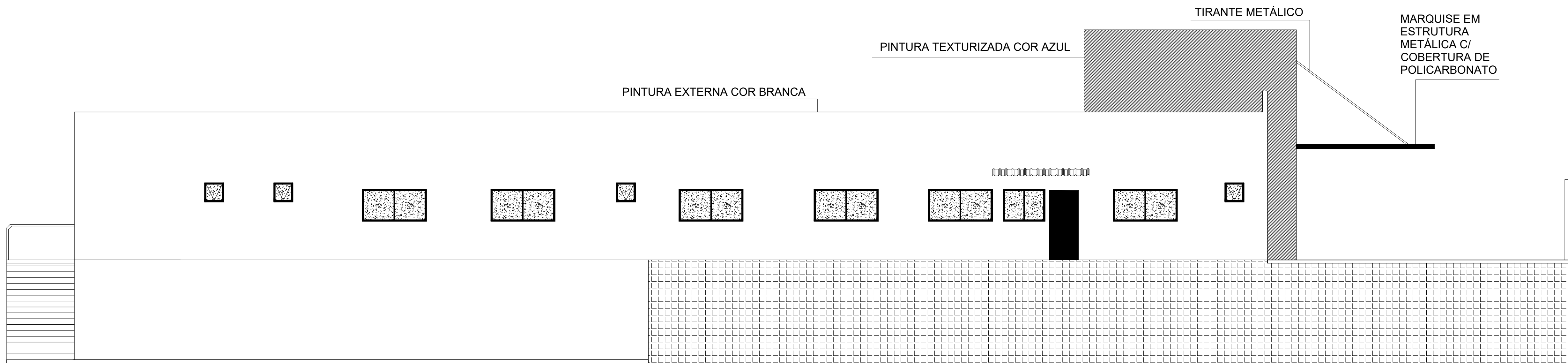

FACHADA LATERAL - AV. NEYSSON PAULINELLI DE OLIVEIRA
ESC: 1:75

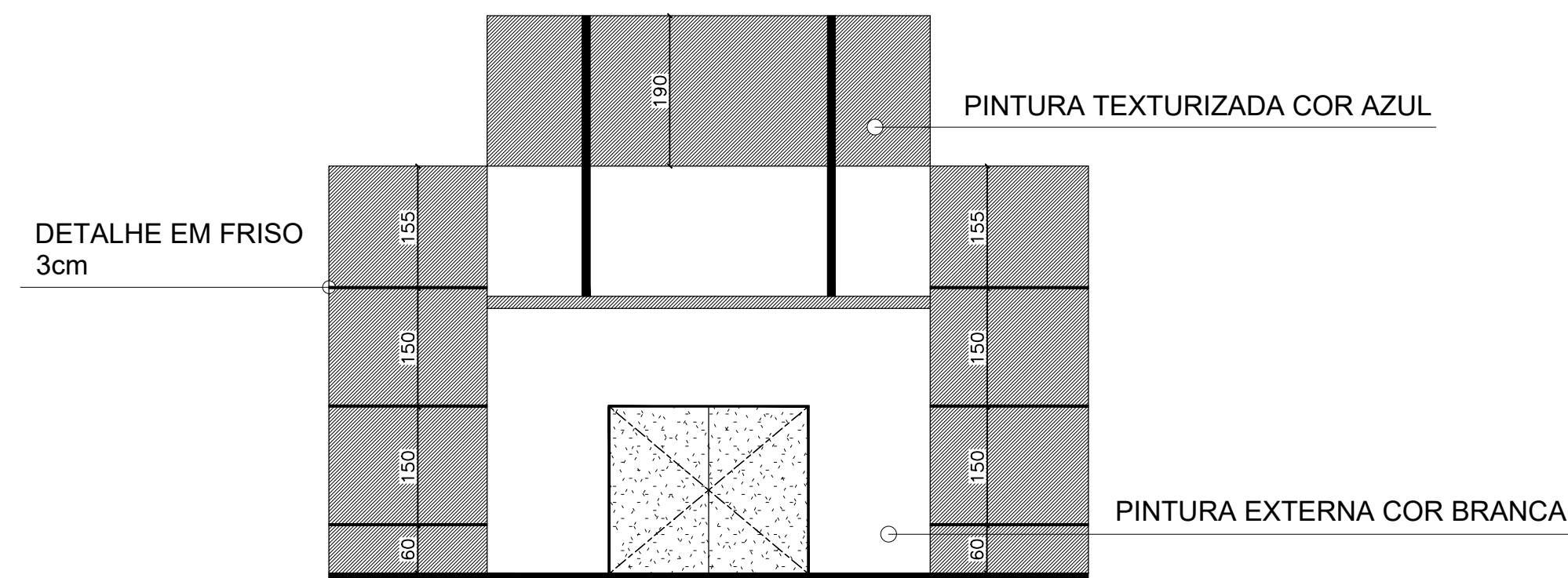

FACHADA FRONTAL
ESC: 1:75

ESPAÇO PARA USO DA VISA				
	IDENTIFICAÇÃO DO ESTABELECIMENTO			
	RAZÃO SOCIAL: MUNICÍPIO DE BAMBUI		NOME FANTASIA: MUNICÍPIO DE BAMBUI	
	UNIDADES/SETORES: UNIDADE BÁSICA DE SAÚDE TIPO I		CNPJ/CPF: 20.920.567/0001-93	
	ÁREAS: A CONSTRUIR: 558,56 m² A ADEQUAR/REFORMAR: 0,00 m²		ÁREA TOTAL: 558,56 m²	
	LOGRADOURO: RUA ANTONIETA MAROQUE DA SILVA		COMPLEMENTO:	NUMERO: S.N.
	BAIRRO/DISTRITO: SAGRADO CORAÇÃO DE JESUS		MUNICÍPIO/ESTADO: BAMBUI/MG	CEP: 38.900-000
	RESPONSÁVEL LEGAL PELO ESTABELECIMENTO: FIRMINO GERALDO DE OLIVEIRA JÚNIOR		ASSINATURA:	
	CPF: 062.726.248-54			
RESPONSÁVEL TÉCNICO PELO PROJETO ARQUITETÔNICO				
NOME: MARCELO DOS REIS DAS CHAGAS				
CAU/CREA: CREA MG 202015/D				
ASSINATURA:				
CONTEÚDO DA FOLHA: FACHADAS				
DATA: JUNHO/2025				
FOLHA Nº: 06/06				